Schneckenzaun Eckelement aussen

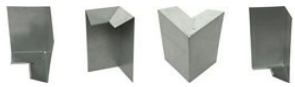

4 Bilder

Eckelement zum Schneckenzaun Längselement. Aus verzinktem Stahlblech mit nach aussen gefalztem Rand. Sehr wetterbeständig. Einfache Installation. Masse: 7 × 7 × 25 cm.

Artikelnummer 65523

Produktmerkmale
Der stabile Schneckenzaun aus verzinktem Stahlblech mit nach aussen gefalztem Rand schützt jedes Beet wirksam und zuverlässig vor Schnecken. Separate Eckstücke für Innen- und Aussenkurven ermöglichen die Anwendung für jedes Beet. Schneller und einfacher Zusammenbau. Sehr wetterbeständig.

Produktspezifikationen

Fragen zum Produkt (0)

© Landi 2024