Planche bois terrasse WPC 220×15cm

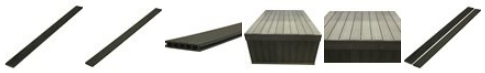

6 Images

Un côté aspect bois, l'autre côté avec rainures. Épaisseur: 25 mm. Couleur: anthracite. Matériau: WPC (Wood-Plastic-Composites).

Numéro d'article 65732

Caractéristiques du produit
Les planches de fond de terrasse sont en WPC, un matériau robuste composé de fibres de bois et de plastique. Elle ressemble au bois, mais elle est beaucoup plus facile à entretenir et plus durable. La planche de fond peut être utilisée des deux côtés : une face a un aspect bois, l'autre de fines rainures pour une meilleure résistance au glissement.
Avec une épaisseur de 25 mm, elle est stable et résistante, idéale pour les terrasses, les balcons ou les allées de jardin. La couleur anthracite est moderne et s'adapte à de nombreux environnements extérieurs.

Le WPC ne se fend pas, ne se décompose pas et ne doit pas être peint. Une solution pratique pour tous ceux qui souhaitent construire une terrasse robuste et durable.

Spécifications produit

Documents
Questions sur le produit (0)

© Landi 2025